

Optie R03: Uitbouw 1.2 meter
- Mogelijk bij alle beukmaat 5400 woningen

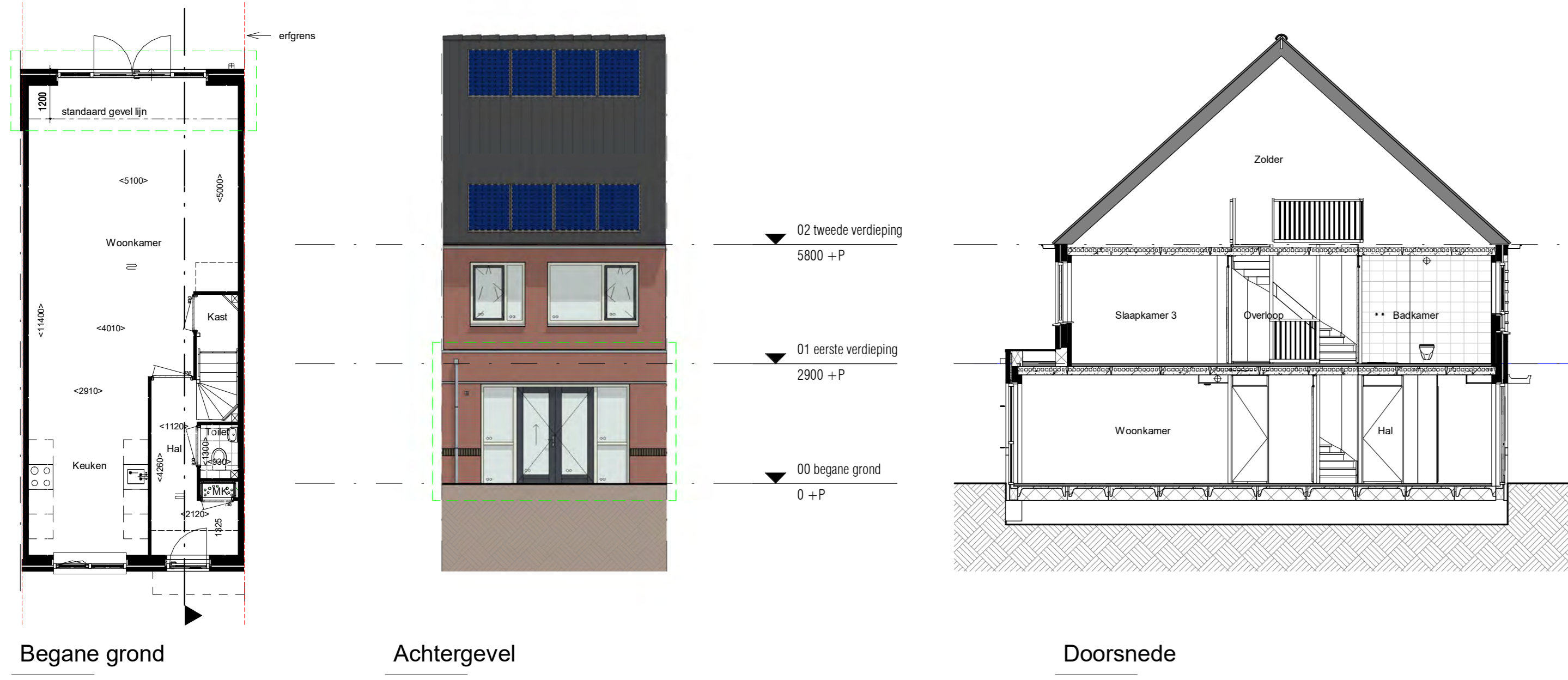

Optie R04: Uitbouw 2.4 meter
- Mogelijk bij alle beukmaat 5400 woningen

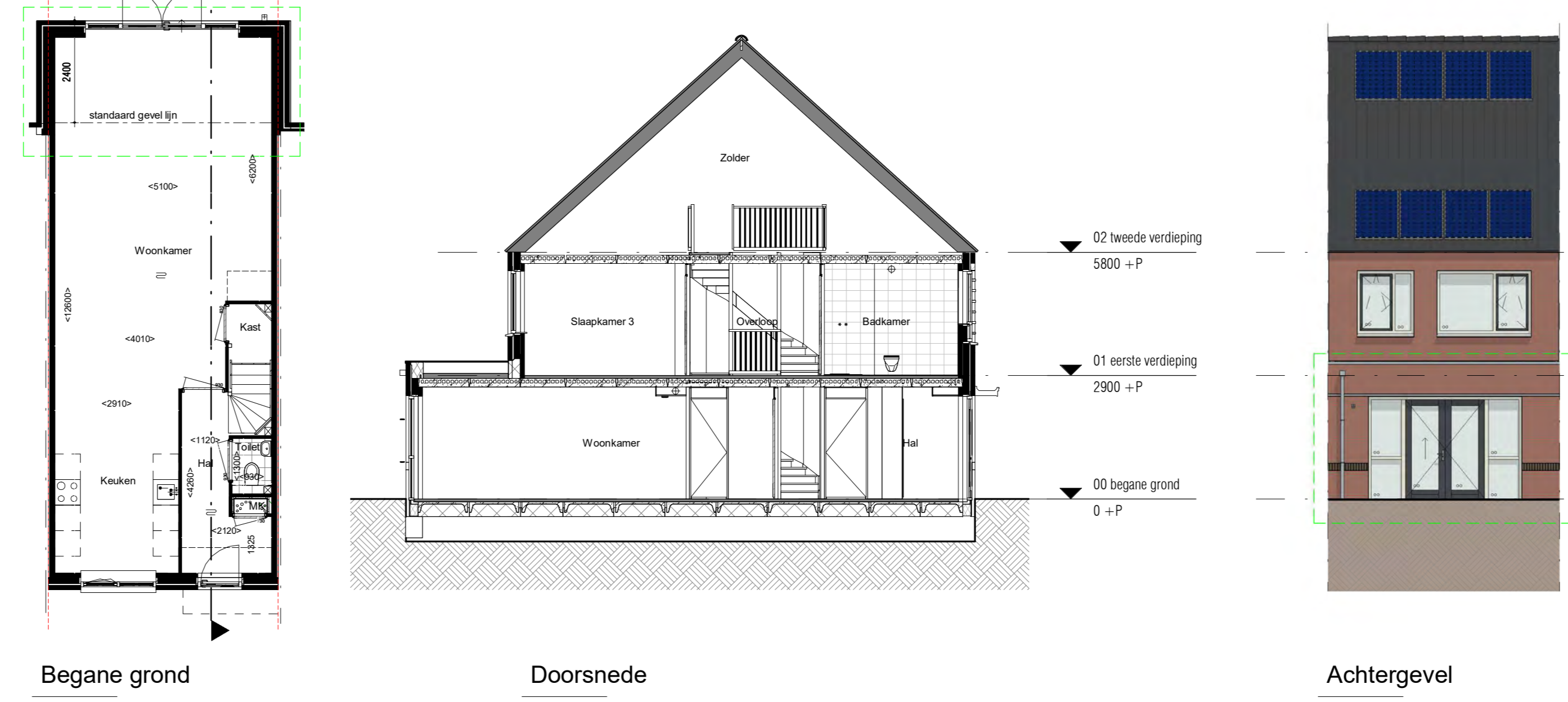

Optie R07: Schuifpui
- Mogelijk bij alle beukmaat 5400 woningen
- Kleur kozijn wit of grijs conform basiswoning



Optie R08: Bad in badkamer
- Mogelijk bij alle beukmaat 5400 woningen

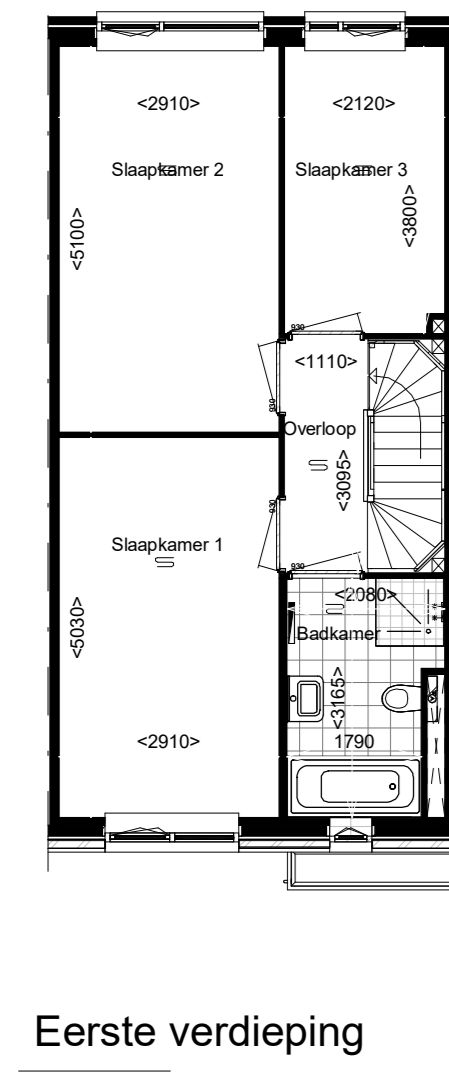

Optie R09: Badkamer 300mm verbreden
- Mogelijk bij alle beukmaat 5400 woningen

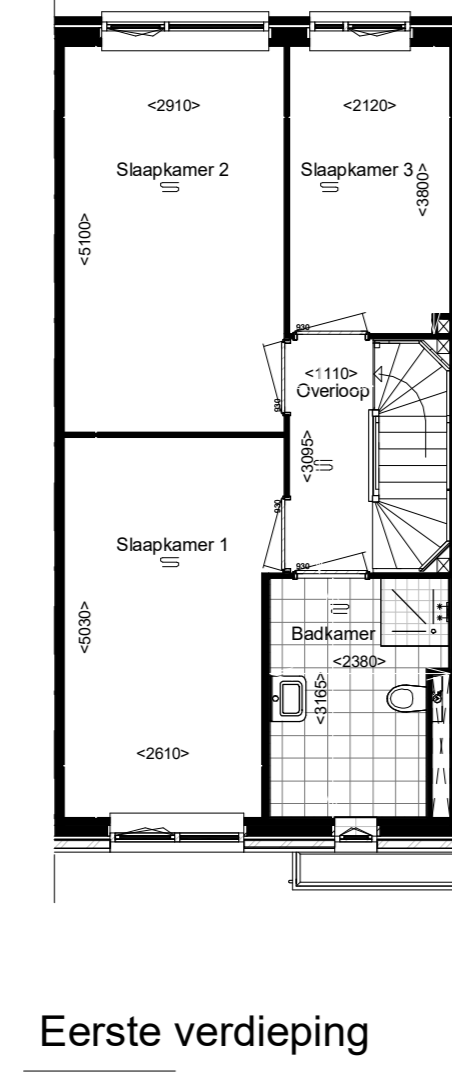

Optie R10: Slaapkamer 2 en 3 samenvoegen + deur slaapkamer 2 vervallen
- Mogelijk bij alle beukmaat 5400 woningen

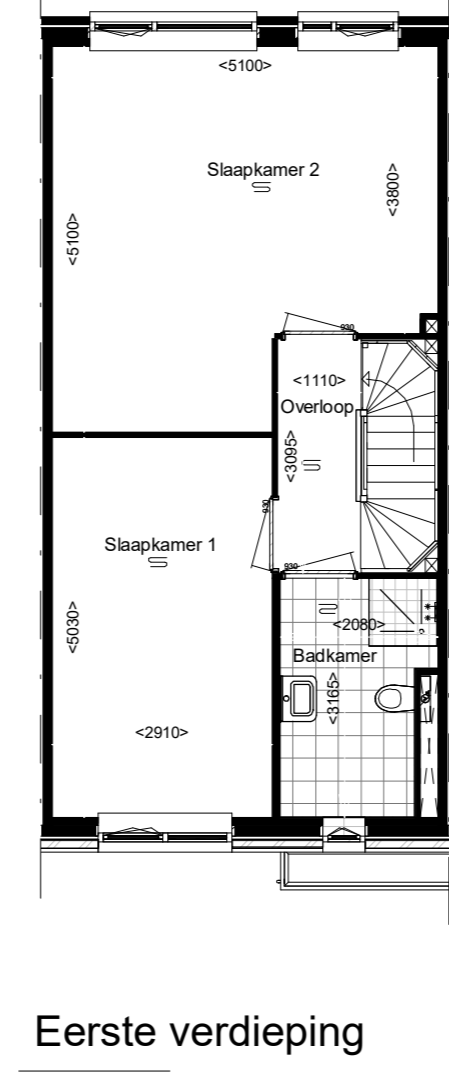

Optie R11 zolderindeling 1: Afgesloten techniekruimte + 1 onbenoemde ruimte
- Mogelijk bij beukmaat 5400, tussenwoning zonder tuit
- De ruimtes zijn geen verblijfsruimtes (slaapkamer) omdat de ruimtes niet voldoen aan het bouwbesluit voor ventilatie, daglicht, etc.

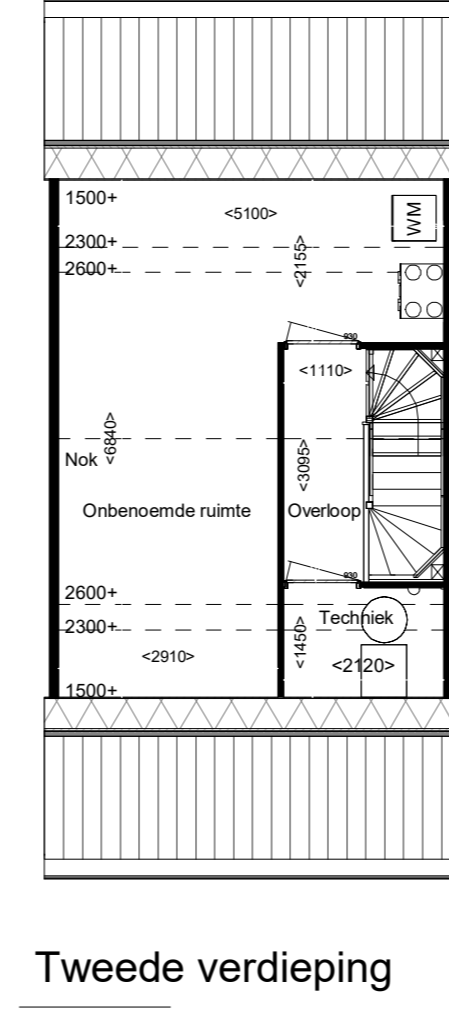

Optie R12 zolderindeling 2: Een overloop + 1 onbenoemde ruimte
- Mogelijk bij beukmaat 5400 met tuitgevel aan voorzijde
- De ruimtes zijn geen verblijfsruimtes (slaapkamer) omdat de ruimtes niet voldoen aan het bouwbesluit voor ventilatie, daglicht, etc.

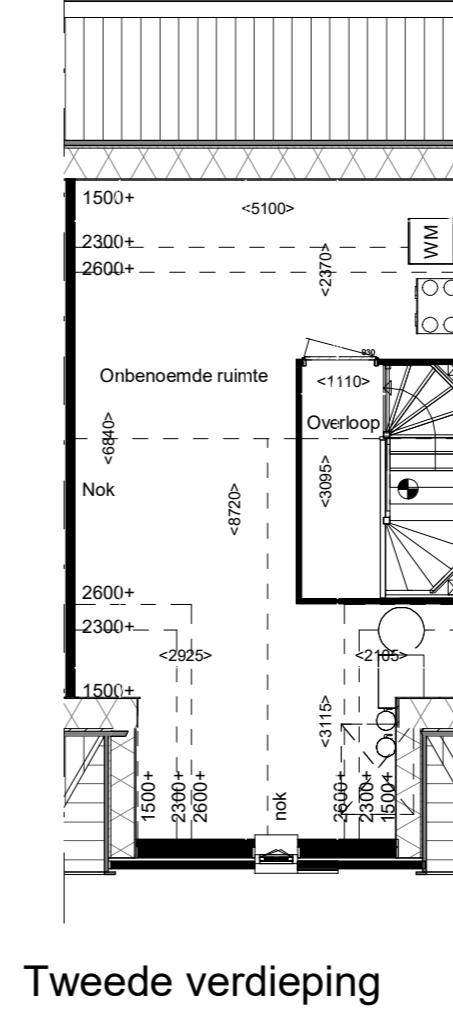

Optie R13 zolderindeling 3: Afgesloten techniekruimte + 1 onbenoemde ruimte
- Mogelijk bij beukmaat 5400, tussenwoning zonder tuit
- De ruimtes zijn geen verblijfsruimtes (slaapkamer) omdat de ruimtes niet voldoen aan het bouwbesluit voor ventilatie, daglicht, etc.

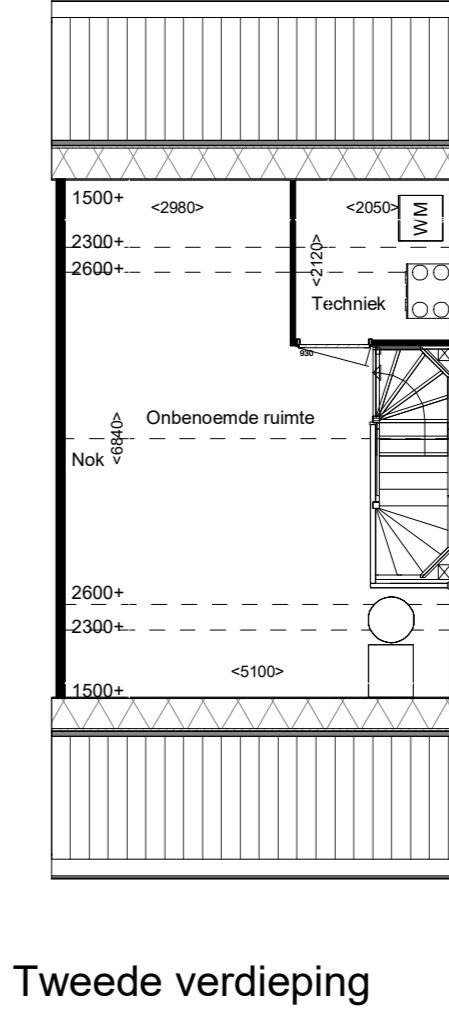

Optie R13 zolderindeling 3: Afgesloten techniekruimte + 1 onbenoemde ruimte
- Mogelijk bij beukmaat 5400 met tuitgevel aan voorzijde
- De ruimtes zijn geen verblijfsruimtes (slaapkamer) omdat de ruimtes niet voldoen aan het bouwbesluit voor ventilatie, daglicht, etc.

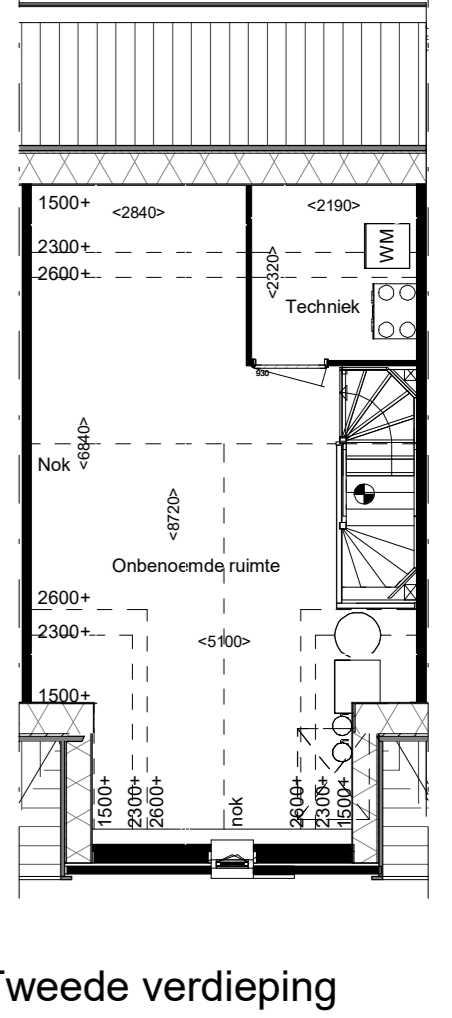

Optie R15 zolderindeling 5: Afgesloten techniekruimte + 2 onbenoemde ruimte
- Mogelijk bij beukmaat 5400 tussenwoning zonder tuit
- De ruimtes zijn geen verblijfsruimtes (slaapkamer) omdat de ruimtes niet voldoen aan het bouwbesluit voor ventilatie, daglicht, etc.

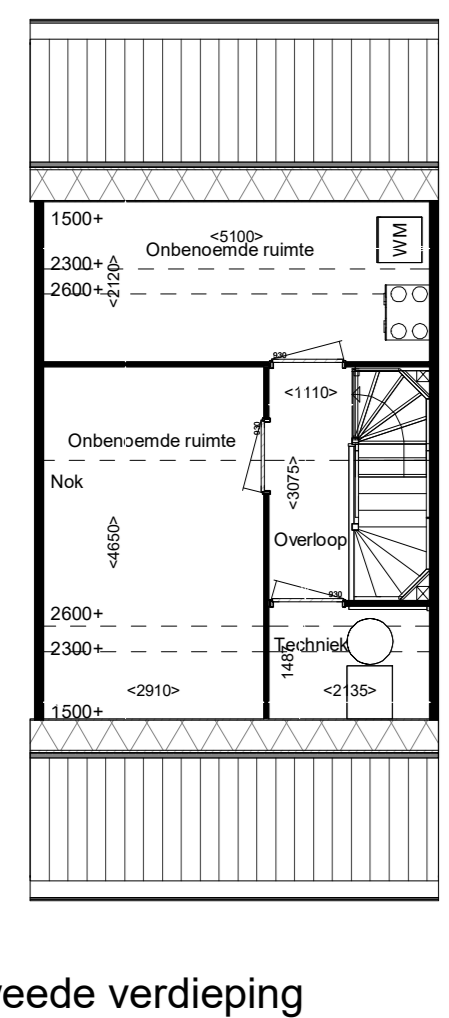

Optie R16 zolderindeling 6: Een overloop + 2 onbenoemde ruimte
- Mogelijk bij beukmaat 5400 tussenwoning met tuitgevel aan de voorzijde
- De ruimtes zijn geen verblijfsruimtes (slaapkamer) omdat de ruimtes niet voldoen aan het bouwbesluit voor ventilatie, daglicht, etc.

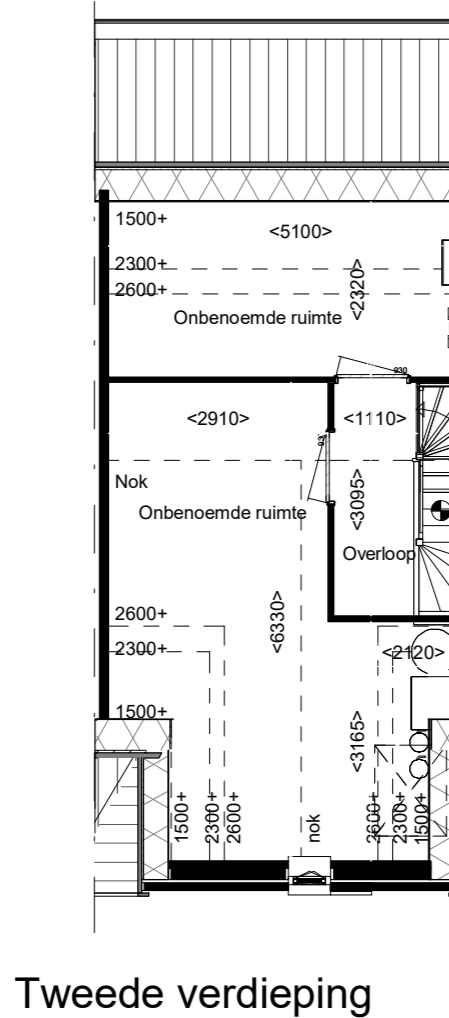

Optie R17: Dakramen aan voor- en achtergevel (zonder tuit)
- Mogelijk bij beukmaat 5400, tussenwoning zonder tuit



Optie R17: Dakramen aan achtergevel
- Mogelijk bij beukmaat 5400 met tuitgevel aan voorzijde



Optie R18: Dakkapel achtergevel
- Mogelijk bij beukmaat 5400, tussenwoning

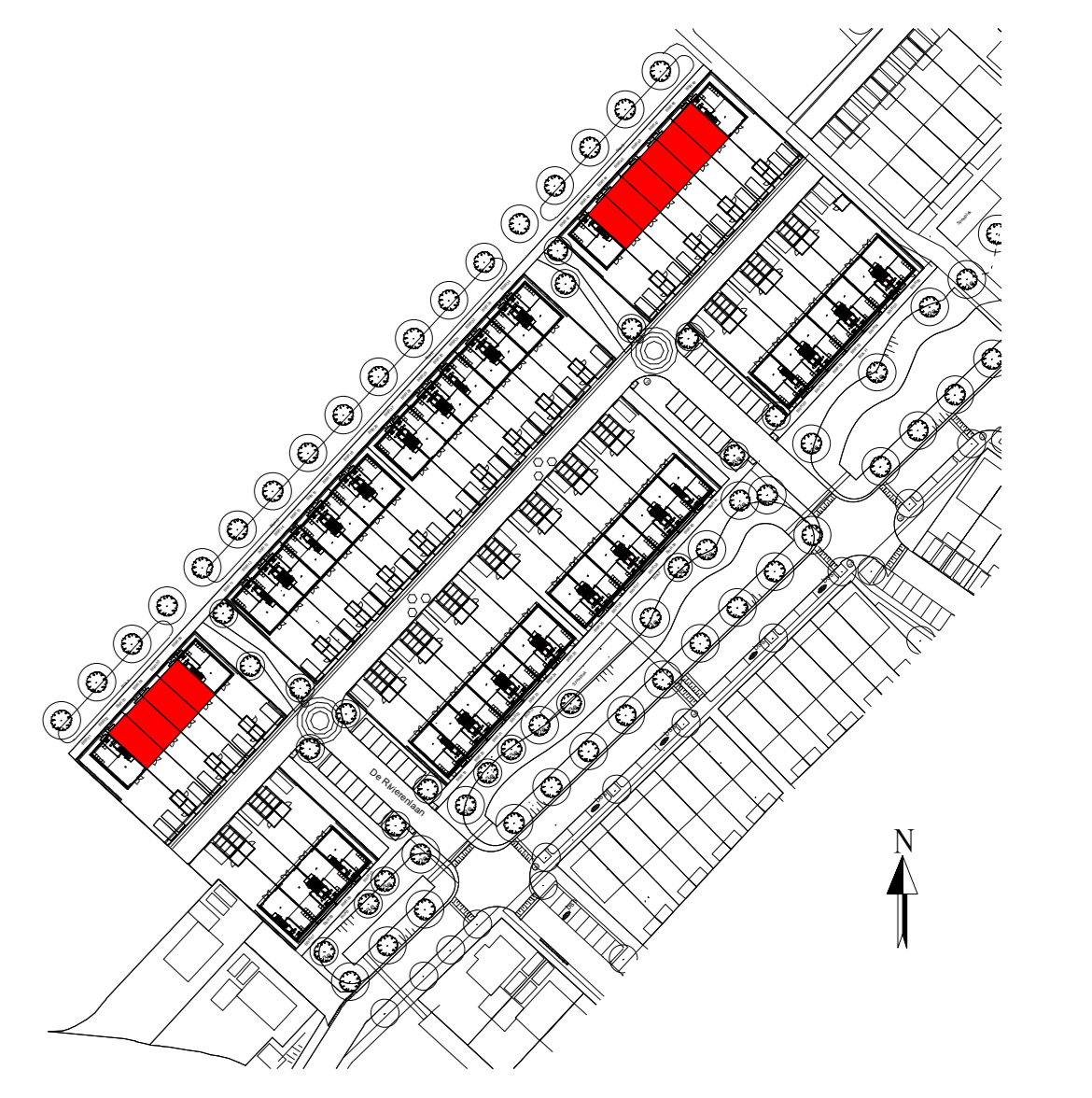

Note: Alle aangegeven maten zijn circa maten.
Note: Zonnepanelen zijn niet weergegeven op optietekeningen.
Het aantal kan per woning verschillen.
Optietekening voor beukmaat 5,4 meter bouwnummer 2 t/m 5 en 43 t/m 48

Kaarten en materialen conform technische omschrijving. Klouwenrochters gewal- en dakafwerking conform overschikbeaantingen (alle genoemde kleuren zijn indicatief, hier kunnen geen rechten aan worden ontleend). Afwerkingen voor- en achtergevel conform situatietekening. Frontale berging conform situatietekening. Grondbedekking conform bestemmingsplan. Het is de taak van de opdrachtgever te zorgen voor de nodige constructieve maatregelen. Aanpak van de afwerking van de buitenkant van de woning is de taak van de afwerkingsbedrijf. Het is de taak van de opdrachtgever te zorgen voor de nodige constructieve maatregelen. Aanpak van de afwerking van de binnenkant van de woning is de taak van de afwerkingsbedrijf. Het is de taak van de opdrachtgever te zorgen voor de nodige constructieve maatregelen. Aanpak van de afwerking van de binnenkant van de woning is de taak van de afwerkingsbedrijf.

PROJECT	De Kieken fase 2.5 Positief (Eekhout)	PROJECT NR	2023A0503	FORMAAT	A0	SCHAAL	1:1500	MAAT		DATE	
ONDERDEEL	VK-601	TEK. NR.	WY	GET.		DATE	19-09-2022				

Uitgeverij: WUBBEN.CHAN architecten